



Prefeitura de LONDRINA



- **Município criado em 10 dez. 1934**
- **População estimada 548.249**
- **Área da unidade territorial 1.652,568 (km²)**



SMIIC

Objetivos

- Coletar
- Sistematizar
- Interpretar Dados
- Fornecer Metodologias
- Estabelecer Parâmetros à mensuração da Atividade Cultural e necessidades sociais por cultura
- Disponibilizar estatísticas, indicadores, informações para a caracterização da demanda e oferta de bens culturais.
- Exercer e facilitar o monitoramento e avaliação das políticas de cultura.

SMIIC

Deverá contemplar

• Bens	• Serviços
• Infraestrutura	• Investimentos
• Produção	• Acesso
• Consumo	• Agentes
• Programas	• Instituições
• Gestão Cultural	• Entre outros

SMIIC

Fará

- | | |
|---|--|
| <ul style="list-style-type: none">• Mapeamentos Culturais | <ul style="list-style-type: none">• Parcerias com o SNIIC, SEIIC, Institutos de Pesquisa para desenvolver base de informações. |
| <ul style="list-style-type: none">• Indicadores Culturais | |

**A referência para a construção do SMIIC será
o SNIIC**

Diagnóstico

A ausência de informações precisas para o reconhecimento da abrangência de ação da gestão municipal de cultura dificultava a tomada de decisão e a divulgação dos serviços.

Os dados de atendimento, orçamento e atividades culturais sob a responsabilidade da SMC estavam distribuídos pelas diversas diretorias, não existindo uma organização e conhecimento sistematizado, unificação de terminologia e nem mesmo coleta que possibilite um estudo georreferenciado.

Perfil Londrina

Anualmente a prefeitura divulga os dados sobre o município num único documento...mas a cultura só aparece assim...o que não representa a diversidade local

Bibliotecas públicas	6
Bibliotecas Escolares	67
Salas de cinema	26
Salas de teatro	10
Museus	9
Vilas culturais	9
Total : 127	

Eventos

Mostra Afro-Brasileira Palmares

Londrix – Festival de Literatura de Londrina

Encontro de Contadores de História

Festival de Dança de Londrina

Festival Kinoarte de Cinema

FILO – Festival Internacional de Londrina

FML - Festival de Música de Londrina

Primeiro teste
de organização
da informação
cultural em
2013
apresentou
77 pontos
315.595
atendimentos

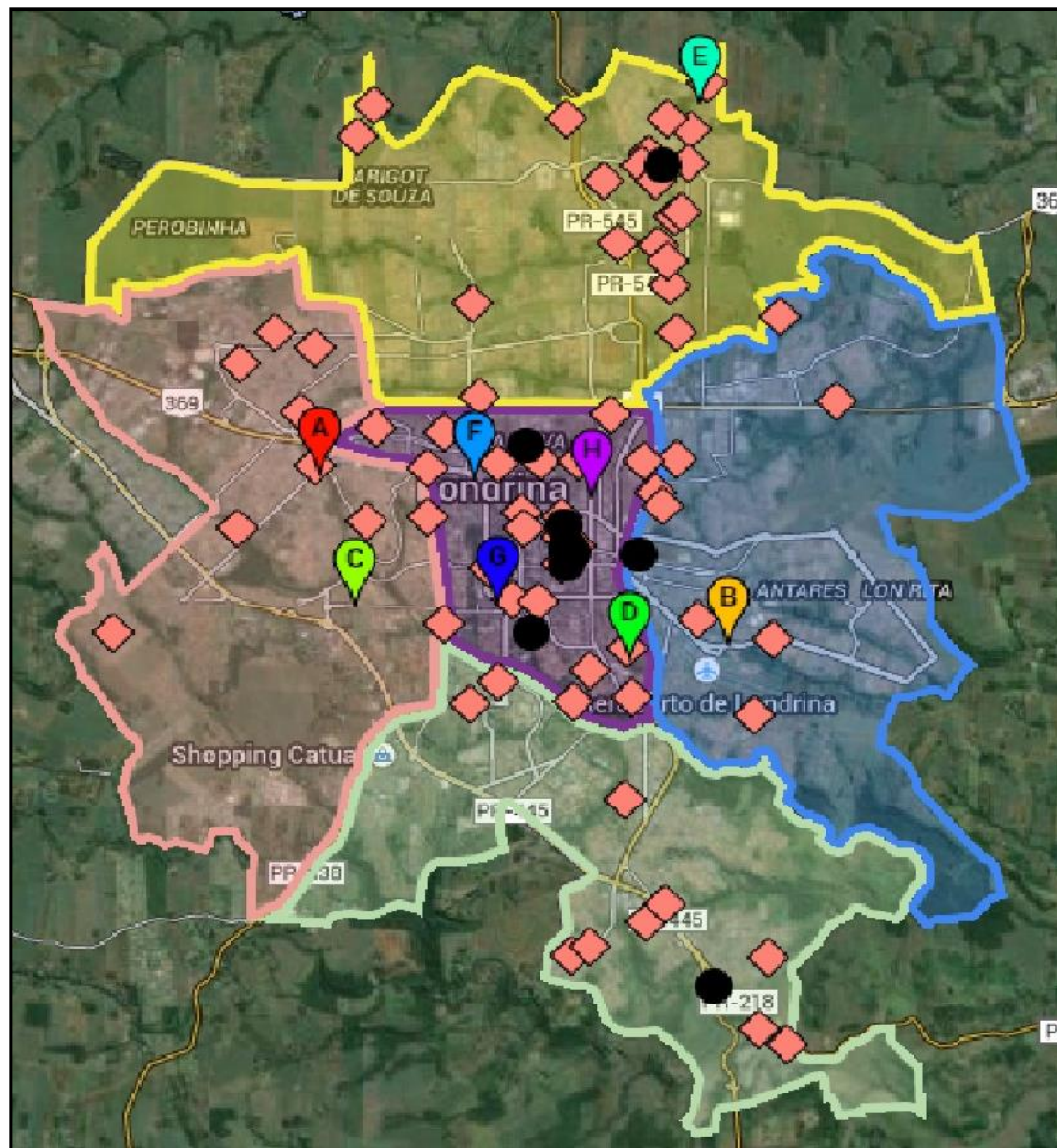

O exemplo anterior possibilitou o reconhecimento de que as informações planilhas não impactam como as informações mapiadas, o que influencia fortemente na facilidade de compreensão.

Iniciamos os trabalhos utilizando as ferramentas já disponíveis:

- Site da Prefeitura
- Pacote Office

E criando diálogos internos entre as diversas diretorias (algo em contínuo aprimoramento).

Para as alterações iniciais foi necessário aproximação com o setor de TI e posteriormente com os Geógrafos (SIGLON).

londrina.pr.gov.br

ACESSO FÁCIL

- ▶ Secretarias
- ▶ Órgãos Públicos
- ▶ Serviços Online
- ▶ Fones e Horários
- ▶ Busca Avançada

CULTURA

- ▶ **A Secretaria**
- ▶ Serviços
- ▶ Promic
- ▶ Agenda Cultural
- ▶ Cadastre Aqui o Seu Evento
- ▶ Conselho Municipal de Cultura
- ▶ Mapa da Secretaria

Secretaria Municipal de Cultura

A Secretaria

Serviços e atividades

 **Agenda Cultural**

 **Cadastre seu Evento**

estrutura da Secretaria Municipal de Cultura

Comissão de Ação Cultural

Diretoria de Patrimônio Artístico Histórico-Cultural

Iniciamos pela organização das informações no site...

Informações distribuídas por equipamentos (pontos de referência dos serviços)

Serviços e atividades

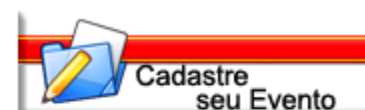

Busca Avançada
CULTURA
A Secretaria
Serviços
Promic
Agenda Cultural
Cadastre Aqui o Seu Evento
Conselho Municipal de Cultura
Mapa da Secretaria
MENU PRINCIPAL
Página Inicial
Gabinete do Prefeito

Sede da Secretaria	Ação Cultural
Biblioteca Ramal Vila Nova	Bibliotecas
Biblioteca Pública Municipal	Incentivo a Cultura
Centro Cultural da Região Norte	Patrimônio Artístico e Cultural
Museu de Arte de Londrina	Diretoria de Incentivo à Cultura - Promic
Teatro Zaqueu de Melo	
Teatro Municipal	
Vilas Culturais	
Outros espaços	

Municipal de Cultura

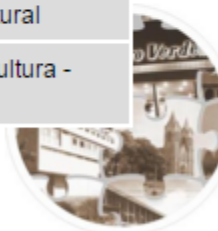

Diretoria de Patrimônio
Artístico Histórico-Cultural



Diretoria de Bibliotecas



Diretoria de Incentivo
à Cultura

Padronização visual...



Patrimônio Natural



Bens Culturais Tombados



Acompanhamento de Obras



Interesse Cultural



**Orientações Sobre
Conservação**



**Acervo - Informações
a Pesquisadores**

Todos os serviços foram descritos e definidos os fluxos

Guia de serviços

<ul style="list-style-type: none">• Título do serviço	<ul style="list-style-type: none">• Agendamento para Visita Mediada à exposições e a edificação do Museu de Arte de Londrina
<ul style="list-style-type: none">• Descrição do serviço	<ul style="list-style-type: none">• Durante a visita mediada as exposições e atividades realizadas no Museu de Arte de Londrina ...
<ul style="list-style-type: none">• Local do requerimento	<ul style="list-style-type: none">• Online através do site da PML , no Museu de Arte de Londrina ou Praça de atendimento PML
<ul style="list-style-type: none">• Documentos necessários	<ul style="list-style-type: none">• Documentos de identificação pessoal: RG , carteira re habilitação ou identificação funcional.
<ul style="list-style-type: none">• Prazo para o requerimento	<ul style="list-style-type: none">• Solicitar com antecedência de 30 dias
<ul style="list-style-type: none">• Prazo para a resposta	<ul style="list-style-type: none">• A resposta à solicitação será dada em 1 dia útil após a solicitação.

Os campos específicos de cada serviço são listados e se transformam nos dados de atendimento

Guia de serviços

- Campos específicos

- Nome do responsável /Endereço/ Bairro/ CEP/Cidade/UF/Telefone residencial/Telefone Celular/Profissão/ Formação/Instituição que representa/Telefone/Endereço/ Turma ou curso/ Série/ Quantidade de alunos ou participantes/ Como ficou sabendo da visita mediada?: Jornal; Internet; Instituição de Ensino; Amigos; Outros./ E-mail/ Datas pretendidas para a visita ao local: 1ª possibilidade; 2ª possibilidade/ Horário pretendido.

Foram criados manuais sobre os equipamentos e serviços



Entrada



A entrada principal do Museu de Arte de Londrina se faz pela rua Sergipe, e na rua Rio de Janeiro fica a entrada do pátio. O primeiro piso expositivo possui 160m², e contém 5 painéis de vidro medindo 150X230cm cada, e sistema de iluminação - lâmpadas dicrônicas bipino 220 volts 50 watts. O local comporta aproximadamente 120 pessoas.

1º Piso Expositivo





O Museu de Arte de Londrina é um ambiente com ampla circulação de ar e iluminação natural. A transposição entre Subsolo, Pátio, 1º e 2º pisos expositivos se dá por rampas de acesso.



O prédio da antiga estação rodoviária da rua Sergipe, foi construído na década de 50 e tombado em 1974 pela Coordenadoria do Patrimônio da Secretaria de Estado da Cultura do Paraná.

Hoje, abriga o Museu de Arte de Londrina, criado através do Decreto nº172, de 12 de maio de 1993. Equipamento cultural que além de priorizar a produção regional, recebe, abriga e preserva as obras de arte, ampara, estimula e divulga a criação nas suas diferentes modalidades, e participa de intercâmbio cultural e artístico com outras entidades congêneres do Brasil e Exterior.



Endereço : Rua Sergipe, 640,
Centro - Londrina- PR
Telefone: (43) 3337-6238

Mezanino



Entre o 1º e o 2º piso expositivo há o mezanino. O segundo piso expositivo possui 116m², e contém 5 painéis de vidro medindo 150X230cm cada, sistema de iluminação - lâmpadas dicrônicas bipino 220 volts 50 watts. O local comporta aproximadamente 80 pessoas, e possui três tomadas de 110V.

2º Piso Expositivo



Biblioteca Francisca Campinha Garcia Cid

No subsolo situa-se a Sala Multiuso, Videoteca e Biblioteca Especializada em Arte Francisca Campinha Garcia Cid. Inaugurada em 1999, a Biblioteca possui acervo de três mil títulos, materiais de fotografia, pintura, arquitetura, desenho, catálogos de museus, de bens, entre outros. Em seus 45m², possui 4 mesas e 15 cadeiras, e acesso Wifi.



A Sala Multiuso possui 25m² e comporta cerca de 10 pessoas sentadas, conta com uma mesa e 10 cadeiras, pia e armários.

A Videoteca possui 15m² e comporta cerca de 30 pessoas sentadas, conta com TV Color 29", DVD-VHS e tomada 110V.



No Pátio e Arcos do Museu, estão os mesmos bancos onde descansavam os viajantes que desembarcavam na cidade aguardando o próximo embarque. Este espaço recebe também diversas atividades.

Permissão de uso de Espaço

O agendamento para Exposições, Cursos, Eventos, Oficinas, Palestras, etc. está sujeito análise de viabilidade após o recebimento de **formulário específico e documentos anexos**.

A abertura das Exposições ocorrem no primeiro sábado de cada mês no horário das 10h às 13h, sendo que a montagem deve acontecer na semana anterior à abertura.

Maiores informações:

Fone: (43) 3339-4790

museu@londrina.pr.gov.br

acoopocultural@londrina.pr.gov.br

<http://www1.londrina.pr.gov.br>

Dos serviços listados é criada a agenda cultural online

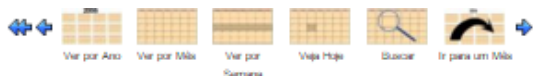

Outubro 2015

	Domingo	Segunda-feira	Terça-feira	Quarta-feira	Quinta-feira	Sexta-feira	Sábado
27					1	2	3
40					08:00 15* Exposição Textos e Desenho ... 08:00 Inscricões para os concursos l ... 08:10 Inscricões para a XI Ciranda d ... 08:10 Instalação Estruturas Possível ... 09:00 DIADeL... 19:00 1,2,3 e já	08:00 15* Exposição Textos e Desenho ... 08:00 Inscricões para os concursos l ... 08:10 Inscricões para a XI Ciranda d ... 08:10 Instalação Estruturas Possível ... 15:00 Lendas Urbanas de Londrina: pa ... 19:00 1,2,3 e já	08:00 15* Exposição Textos e Desenho ... 08:00 Inscricões para os concursos l ... 08:10 Inscricões para a XI Ciranda d ... 08:10 Instalação Estruturas Possível ... 13:00 EXPOSIÇÃO FLORES ... MULHERES 19:00 1,2,3 e já
4		5	6	7	8	9	10
41	08:00 15* Exposição Textos e Desenho ... 08:10 Instalação Estruturas Possível ... 13:00 EXPOSIÇÃO FLORES ... MULHERES	08:00 15* Exposição Textos e Desenho ... 08:10 Instalação Estruturas Possível ... 09:00 Oficina Arte, Livro e Leitura ... 13:00 EXPOSIÇÃO FLORES ... MULHERES	08:00 15* Exposição Textos e Desenho ... 08:10 Instalação Estruturas Possível ... 10:00 Exposição ACERVOS FAMILIARES C ...	08:00 15* Exposição Textos e Desenho ... 08:10 Instalação Estruturas Possível ... 10:00 Exposição ACERVOS FAMILIARES C ...	08:00 15* Exposição Textos e Desenho ... 08:10 Instalação Estruturas Possível ... 10:00 Exposição ACERVOS FAMILIARES C ...	08:00 15* Exposição Textos e Desenho ... 08:10 Instalação Estruturas Possível ... 10:00 Exposição ACERVOS FLORES ... MULHERES 13:00 EXPOSIÇÃO FLORES ... MULHERES	08:00 15* Exposição Textos e Desenho ... 08:10 Instalação Estruturas Possível ... 10:00 Exposição ACERVOS FAMILIARES C ... 10:00 Semana da Criança - Oficina de ... 10:40 "Dona Passinha conta Brasília ... 13:00 EXPOSIÇÃO

Exposição ACERVOS FAMILIARES CONTAM A HISTÓRIA DOS 80 ANOS DE LONDRINA

De Terça-feira, 06 Outubro 2015 - 10:00
Para Domingo, 25 Outubro 2015 - 22:00

por cultura

Acessos : 271



Há opção online para agentes externos cadastrarem seus eventos



Preencha o formulário com as informações de seu Evento para que seja adicionado na Agenda Cultural.

Título do Evento: (*)

Breve descrição do evento: (*)

Tipo do Evento: (*)

Forma de inscrição dos participantes: (*)

Quantidade de público esperado: (*)

Tipo de inscrição:

Valor do ingresso:

Gratuito Cobrado

Crianças em idade pré escolar 0 - 5 anos

Crianças 05 - 11 anos

Adolescentes 12 - 18 anos

Jovens 19 - 30 anos

Adultos 31 - 60 anos

Idosos - acima de 60 anos

Professores e equipe pedagógica

Multiplicadores

Profissionais

Comunidade em Geral

Universitários

Classificação: (*)

Início do Evento: (*)

Final do Evento: (*)

Horário de Início do Evento: (*)

Horário Término do Evento: (*)

Local: (*)

Endereço: (*)

Email: (*)

Folder ou Imagem do Evento (jpg ou pdf max.
2Mb):

Nenhum

WebSite (completo):

http://

Telefone para Contato: (*)

Nome do Contato

Recebe Incentivo Cultural? (*)

Qual?

Das informações organizadas é possível chegar ao mapa online

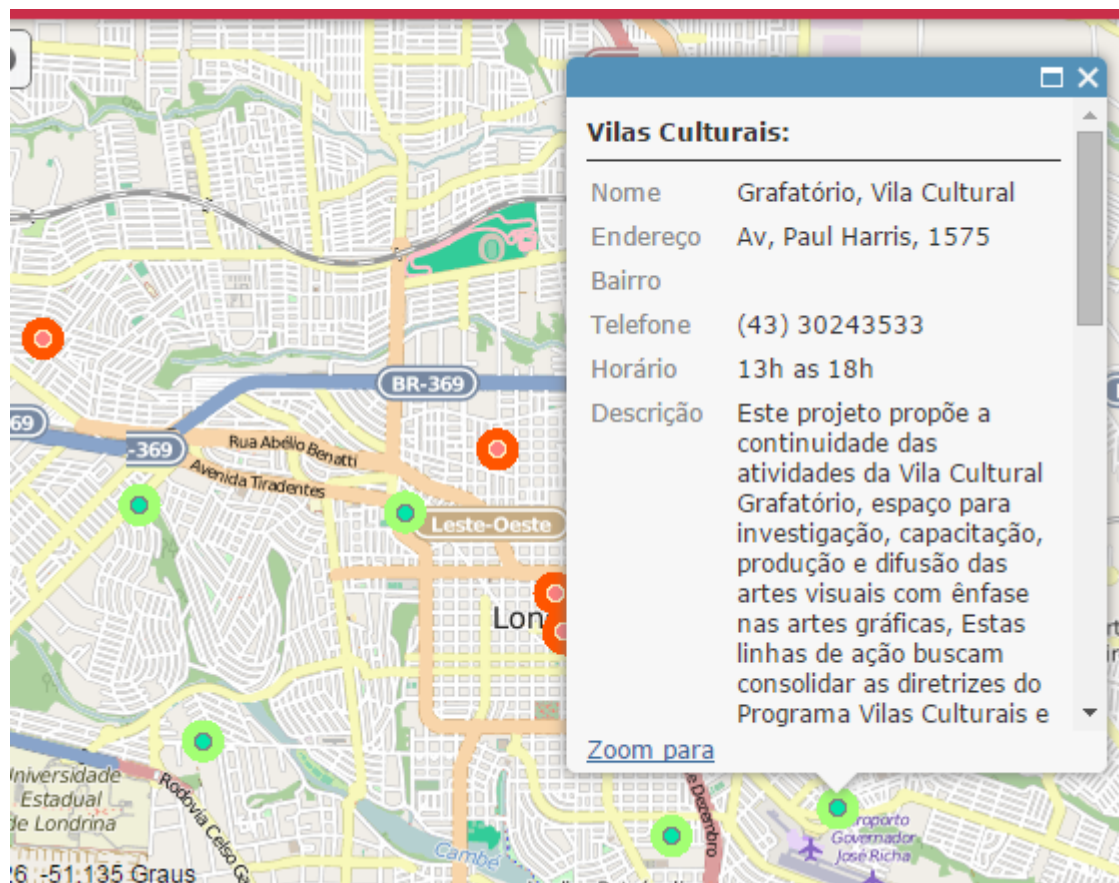

Por meio de uma base cartográfica integrada a uma base de dados de uso comum de forma centralizada e interligada.

Modelagem

Construir modelos que possibilitem uma visão geral sobre algo, facilite o entendimento de determinadas questões, criar padrões de nomenclatura, classificar entidades e atributos a serem utilizados:

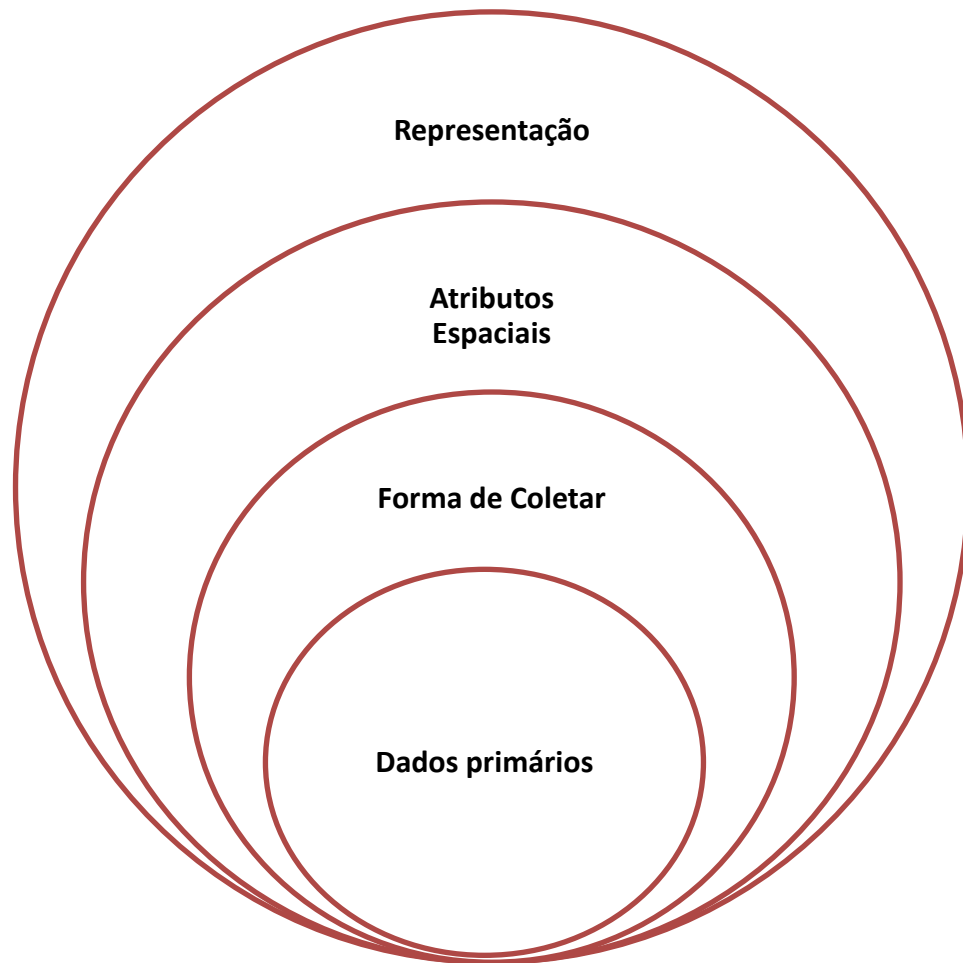

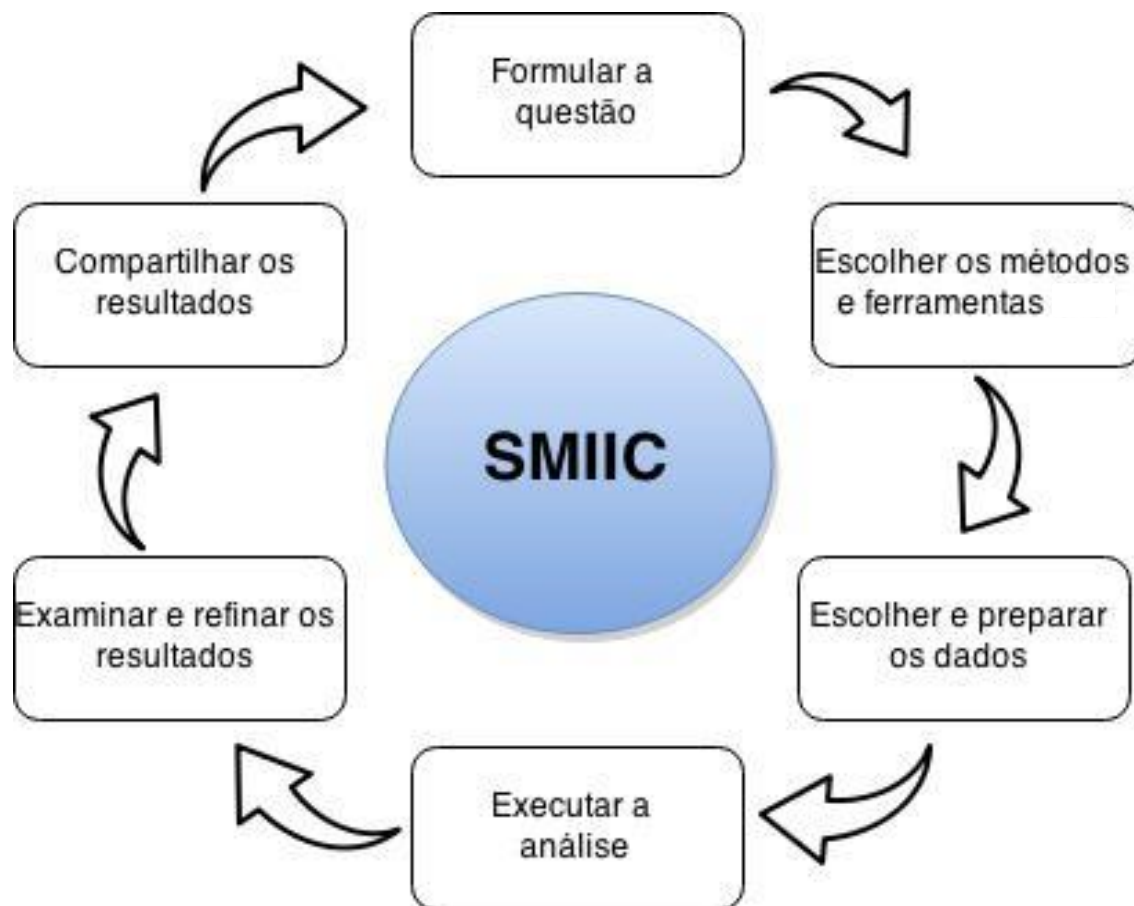

Modelagem

Para tanto é necessário uma série de processos padronizados que articulados entre si levem ao resultado desejado. Basicamente deve-se:

1. obter os dados no dia a dia dos serviços executados;
2. inseri-los num banco de dados conforme padrão previamente estabelecido,
3. esses dados são processados, interpretados, analisados e se transformam em informações objetivamente ordenadas,
4. que serão disponibilizadas através do suporte visual mais adequado. Ex: relatórios, gráficos, planilhas, mapas, diagramas, etc.

Para organização interna os vínculos
são expressos nos diagramas

Diagramas

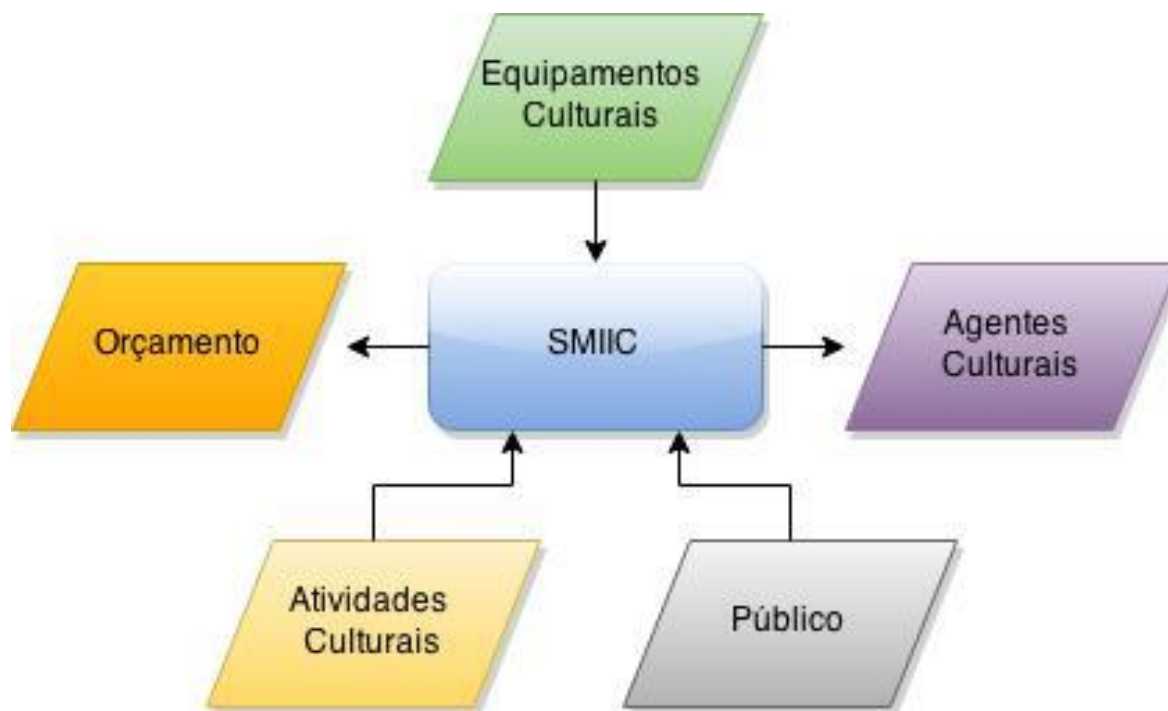

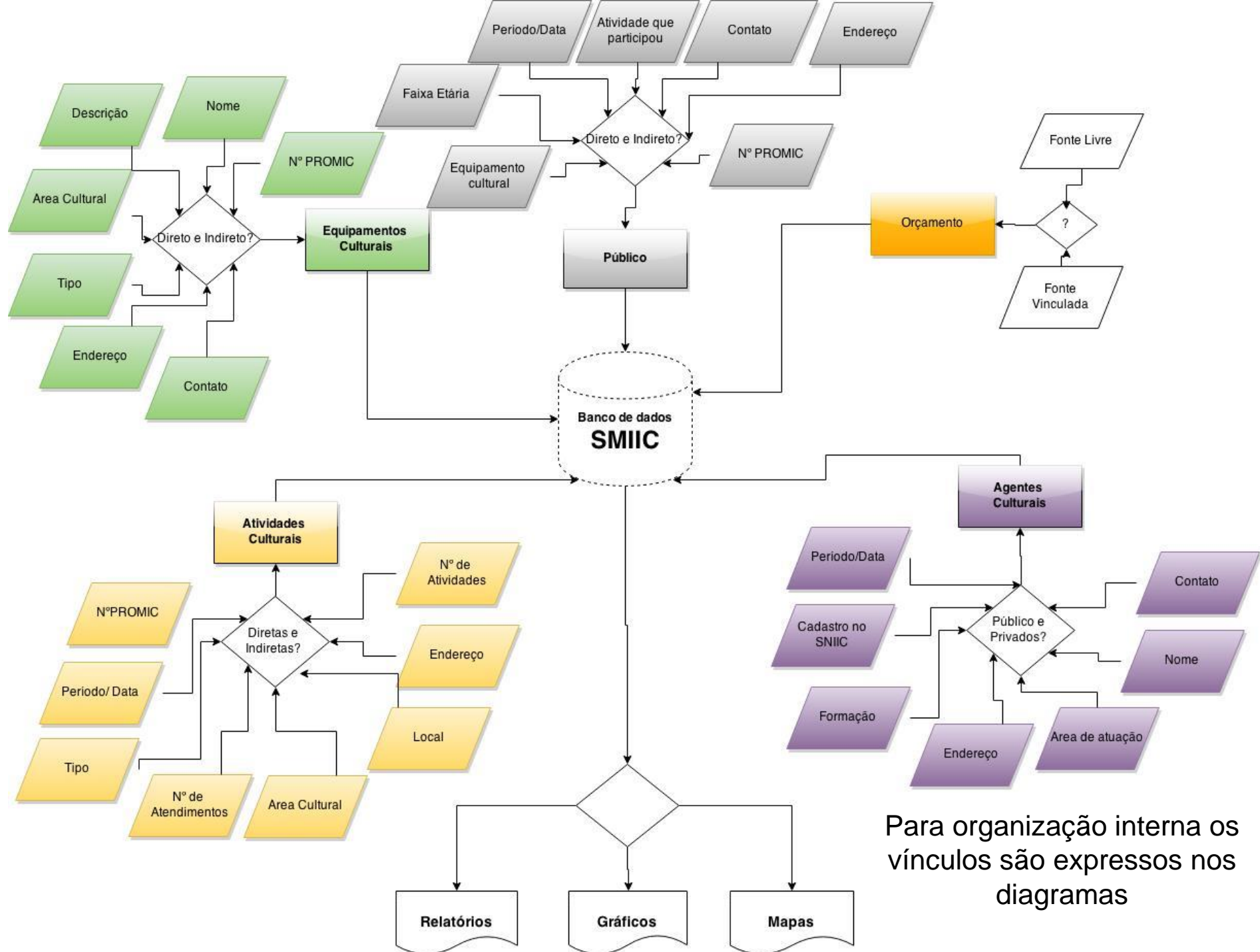

O projeto

Todo o processo de diagnóstico, testes de possibilidades e proposta de ação foi documentado em formato de projeto e chamado de **Implantação do Sistema Municipal de Informações e Indicadores Culturais** .

Atualmente há uma **Comissão** interna de trabalho formada por representantes das diretorias e do gabinete da Secretaria Municipal de Cultura.

O projeto

- José Donizetti Buganza – Chefe de Gabinete
- Ana Mischiati – Coordenadora de Atendimento, programação e extensão
- Sidney Antonio Bertho – Gerente de Patrimônio histórico-cultural
- Carolina Tatiana Terciotti - Gerente de incentivo à cultura
- Pâmela C. Salles da Silva – Gerente de Ação cultural
- Wagner Watanabe – Analista de Sistemas

Os trabalhos prosseguem visando também a formação de um glossário e criação de sistema informatizado.

Obrigada

Pâmela Cristina Salles da Silva

pamela.pereira@londrina.pr.gov.br

pamelasallessilva@gmail.com

(43)3339-4790

(43) 9814-2188