

SNIIC

Sistema Nacional de
Informações e
Indicadores Culturais

Secretaria de
Políticas Culturais

Ministério da
Cultura

GOVERNO FEDERAL
BRASIL
PÁTRIA EDUCADORA

Eixo Programático

- Catálogo de Indicadores
- Monitoramento do PNC
- Conta Satélite da Cultura e indicadores econômicos
- Qualificação da gestão pública cultural
- Mapeamento Colaborativo
- Governo como plataforma

SNIIC

Secretaria de
Políticas Culturais

Ministério da
Cultura

GOVERNO FEDERAL
BRASIL
PÁTRIA EDUCADORA

Eixo Metodológico

- Mapeamento de demandas de informação e indicadores
- Parcerias estratégicas para a realização de pesquisas
- Auxiliar áreas na sistematização de informações
- Integração de informações já existentes
- Oferta de infra-estrutura tecnológica e metodológica

SNIIC

Secretaria de
Políticas Culturais

Ministério da
Cultura

GOVERNO FEDERAL
BRASIL
PÁTRIA EDUCADORA

Eixo Tecnológico

- [Dados.cultura.gov.br](https://dados.cultura.gov.br)
- [Vocabulários.cultura.gov.br](https://vocabularios.cultura.gov.br)
- [Publicações.cultura.gov.br](https://publicacoes.cultura.gov.br)
- [Indicadores.cultura.gov.br](https://indicadores.cultura.gov.br)
- [Mapas.cultura.gov.br](https://mapas.cultura.gov.br)

SNIIC

Secretaria de
Políticas Culturais

Ministério da
Cultura

GOVERNO FEDERAL
BRASIL
PÁTRIA EDUCADORA

Dados.cultura

Criação de uma política de
publicação de dados abertos

Vocabulários.cultura

Parceria com UFG

- Desenvolvimento de Ontologias para a Cultura
- Desenvolvimento de Modelo de Governança para essas ontologias
- Consolidação do “Glossário da Cultura”

Publicações.cultura

Repositório de pesquisas,
artigos, relatórios,
publicações

Indicadores.cultura

Painéis de consulta a indicadores culturais

Ferramenta de BI para acompanhamento de políticas em “tempo real”

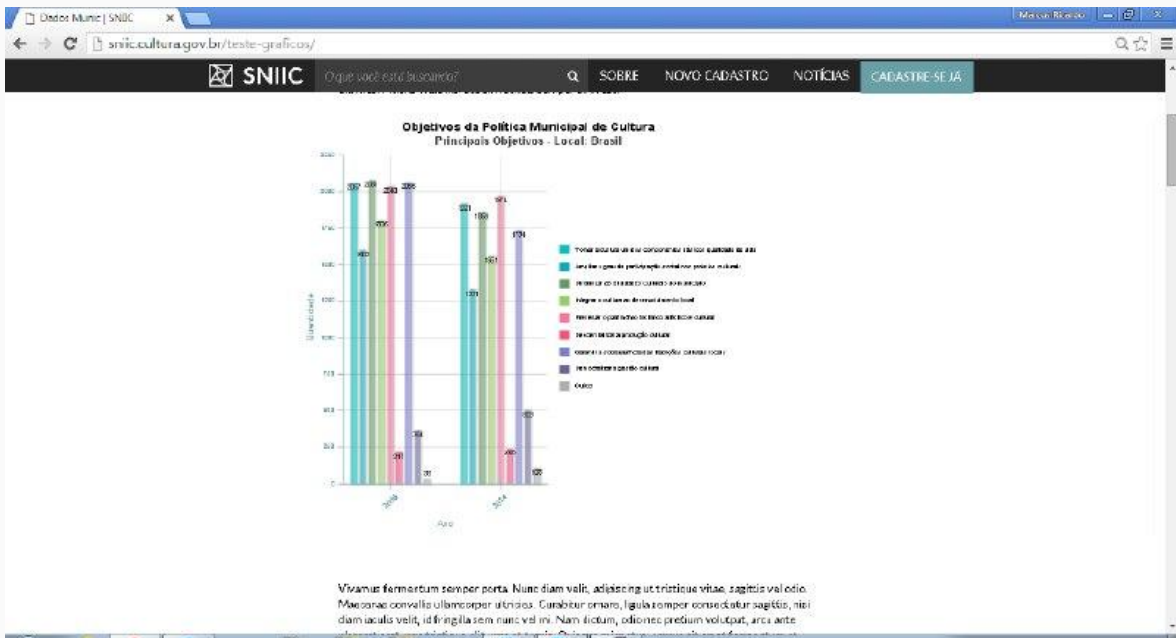

Mapas.cultura

- Base para outras aplicações
- Plataforma para o edital de circulação de artes cênicas da Funarte

Bibliotecas.cultura

Cadastro do Sistema Nacional de Bibliotecas Públicas

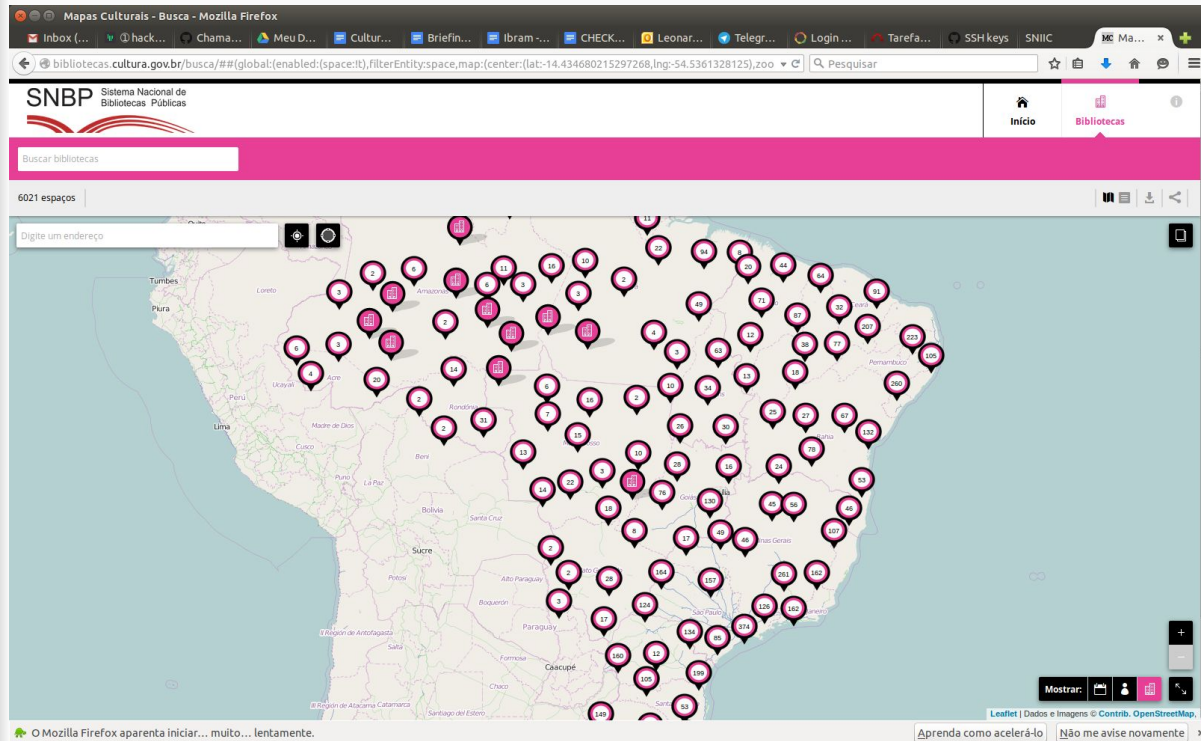

Rede Cultura Viva

Auto declaração e
homologação dos Pontos de
Cultura

Rede Cultura Viva

Auto declaração e
homologação dos Pontos de
Cultura

 Informações do Responsável	 Seu Ponto no Mapa
Maria Almeida Dias CPF 333.000.333-00 Qual é sua formação?	Rua Simão Álvares, São Paulo, SP CEP 000.000.000-1 Brasil Quer editar?
 Dados da Entidade	 Portifólio
Núcleo Digital Qual é seu CNPJ?	 /digitalnucleo  /digitalnucleo Qual é seu Flickr?
 Contato da Entidade	 Fale mais sobre seu Ponto
Como o MinC pode contatar seu Ponto?	Atua em Cultura Digital Qual é seu público alvo?

SNIIC

Secretaria de
Políticas Culturais

Ministério da
Cultura

GOVERNO FEDERAL
BRASIL
PÁTRIA EDUCADORA

Museus.cultura

Registro de Museus

Mapas culturais

Criado a partir de um acúmulo de mais de 10 de desenvolvimento de ferramentas digitais para a cultura

- Daniel Pádua
- Xemelê
- MapSys
- Conversê
- Mapas da Rede
- Cleodon Silva
- Registro Aberto da Cultura - SNIIC
- Arte Fora do Museu
- Mapas de Vista
- Mapa da Cultura de Fortaleza
- Mapa Digital da Cultura do Rio Grande do Sul

Mapas culturais

- Os problemas dos cadastros
 - Geram retrabalho
 - Informações superficiais
 - Informações desatualizadas
- Dificuldades da gestão cultural
 - Falta de informações
 - Falta de memória
 - Dificuldade de comunicação

Mapas culturais

O Desafio de criar um
cadastro vivo

- Gestão + Comunicação = Informação
- Informação deve ser gerada no dia a dia da gestão
- Informação deve ser gerada e mantida pelo responsável direto por ela, na ponta
- Tanto gestores quanto sociedade
- Editais e contrapartidas

Mapas culturais

Início da parceria entre
Instituto TIM e prefeitura de
São Paulo em julho de 2013

Mapas culturais

Atualmente utilizado em

- São Paulo - SP
- Blumenau - SC
- São José dos Campos - SP
- Sobral - CE
- João Pessoa - PB
- Santo André - SP
- RS
- CE
- TO
- Uruguai

Mapas culturais

Mapa de Sobral - CE

Mapas culturais

Mapeamento Colaborativo

Território com o equipamento público oficial

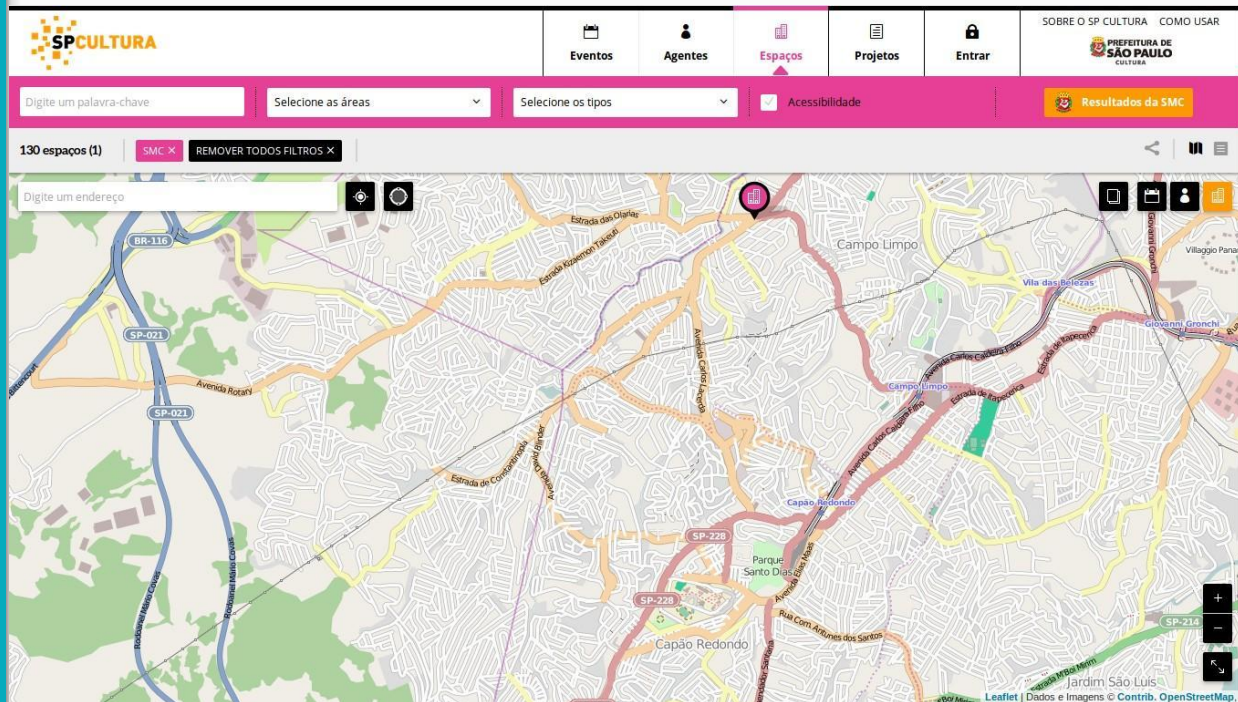

Mapas culturais

Mapeamento Colaborativo

Território após mapeamento
feito por jovens da região

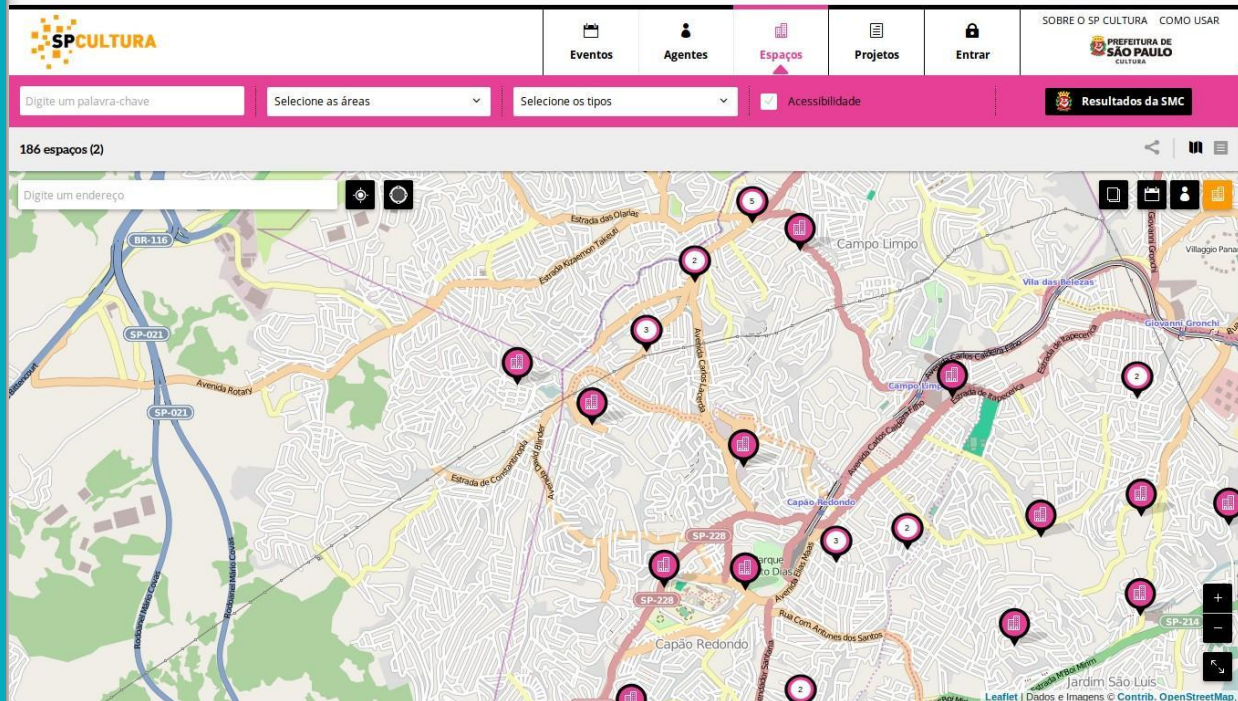

Mapas culturais

Perfis amigáveis

Mapas culturais

Fonte de informação para aplicações derivadas

Mapa da Virada Cultural de São Paulo. Ótimo para a gestão mas pouco amigável para o cidadão

Mapas culturais

Fonte de informação para
aplicações derivadas

Site da Virada Cultural de
São Paulo

Mapas culturais

Fonte de informação para
aplicações derivadas

Site da Virada Cultural de
São Paulo com programação
atualizada automaticamente
a partir do Mapa

Category	Event Name	Time	Thumbnail Description
Programação	Iral	18:00	Portrait of Iral
	Baby do Brasil	21:00	Two musicians performing
	Vanessa da Mata	00:00	Vanessa da Mata performing
	Homenagem a Jair Rodrigues	03:00	Portrait of Jair Rodrigues
	Teatro Mágico	03:00	Portrait of a man
República	Hammond Grooves	18:00	Blank pink card
	Stanley Jordan & Duddi Lima	20:00	Stanley Jordan playing guitar
	Paul Jackson Trio	22:00	Blank pink card
	União Black	00:00	União Black logo
Arouche	Peninha	19:00	Blank pink card
	Rosannah	21:00	Portrait of Rosannah
	Yétia	23:00	Yétia performing
	Vanusa	01:00	Blank pink card
	Grupo do Eletro	03:00	Grupo do Eletro performing

Mapas culturais

Fonte de informação para
aplicações derivadas

O mesmo para o site do Mês
da Cultura Independente

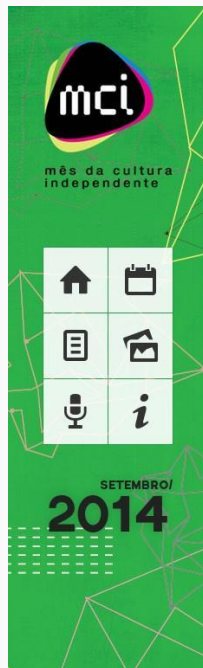

"PRECISAMOS NOS CONECTAR FISICAMENTE", DIZ SEUN KUTI

Seun em show no #mci2014 (crédito: Pedro Bayeux) (Por Lígia Nogueira e Ramiro Zwetsch) Uma voz nigeriana se fez ouvir no dia 28 de setembro, no Vale do Anhangabaú, no show de encerramento do Mês da Cultura Independente. Não era um simples cantor: era Seun Kuti, filho de Fela Kuti (lendário ativista e criador do afrobeat), escutado pela [...]

"QUEREMOS FAZER UM
SHOW HISTÓRICO", DIZ
VOCALISTA DA
ORCHESTRE POLY-
RYTHMO DE COTONOU

[TODAS AS NOTÍCIAS](#)

PROGRAMAÇÃO

#MCI2014

CULTURA INDEPENDENTE

Veja todos os 152 eventos distribuídos

Participa da cobertura colaborativa

Saiba mais sobre o maior evento de

Mapas culturais

Fonte de informação para
aplicações derivadas

E para o Circuito São Paulo
de Cultura

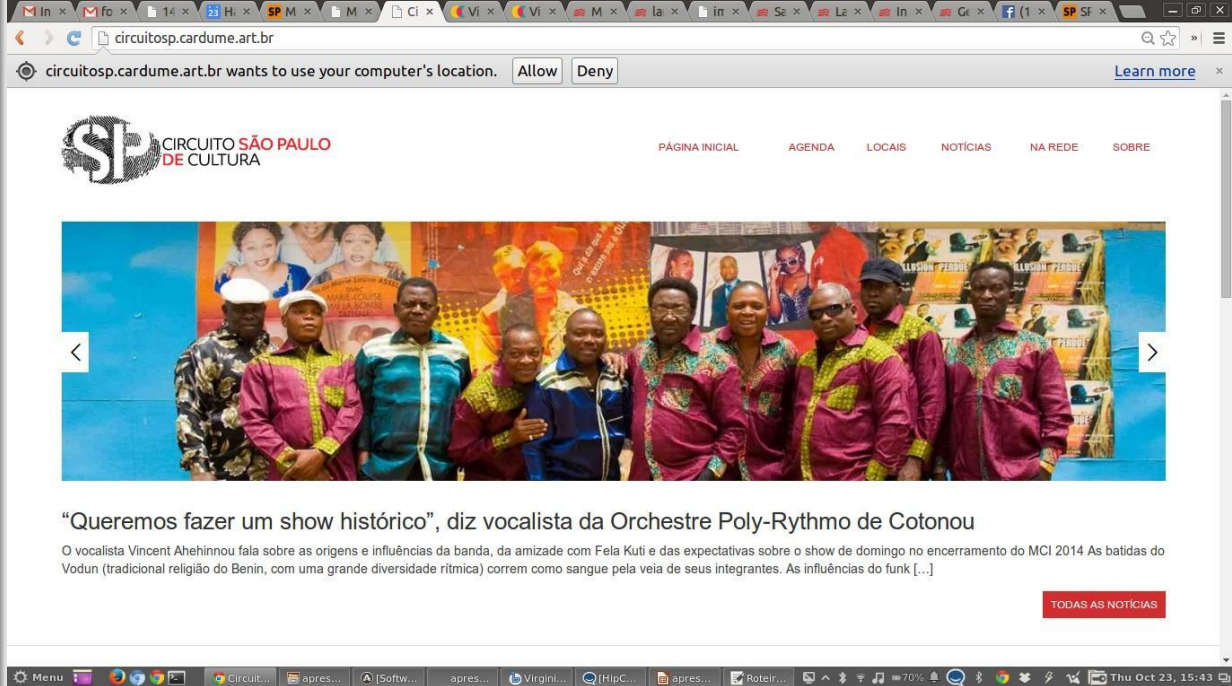

circuitosp.cardume.art.br wants to use your computer's location. [Allow](#) [Deny](#) [Learn more](#)

SP CIRCUITO SÃO PAULO DE CULTURA

PÁGINA INICIAL AGENDA LOCAIS NOTÍCIAS NA REDE SOBRE

"Queremos fazer um show histórico", diz vocalista da Orchestre Poly-Rythmo de Cotonou

O vocalista Vincent Aheinnou fala sobre as origens e influências da banda, da amizade com Fela Kuti e das expectativas sobre o show de domingo no encerramento do MCI 2014 As batidas do Vodun (tradicional religião do Benin, com uma grande diversidade rítmica) correm como sangue pela veia de seus integrantes. As influências do funk [...]

[TODAS AS NOTÍCIAS](#)

Menu [Icons] Circuit... apres... [Softw... apres... Virgini... [HipC... apres... Roteir... [Icons] 70% [Icons] Thu Oct 23, 15:43

Mapas culturais

Onde queremos chegar

- Integração mantendo as identidades
 - Portais temáticos
 - Uma biblioteca, que é também um ponto de cultura, e que está dentro de um museu, é a mesma nas três bases de dados, e é mantida pela mesma pessoa
- Calendário nacional de eventos
- Acervos
 - Primeiro case possível: Bibliotecas
- Proliferação de aplicações derivadas
 - Aplicativos de celular
 - Plataformas de editais
 - Plataformas de intercâmbio

SNIIC

Próximos passos

- Consolidar Plano de Dados Abertos e Indicadores
- Criação do Catálogo de Indicadores
- Desenvolvimento sistemático de pesquisas
- Lançamento do “Glossário da Cultura”
- Suporte a estados e municípios
- Formação de gestores
- Integração dos mapas federados
- Incentivo a cartografia
- Incentivo ao desenvolvimento de aplicações derivadas

Obrigado

sniic@cultura.gov.br

Secretaria de Políticas Culturais

Guilherme Varella - Secretário

Pedro Vasconcellos - Diretor de
Monitoramento de Políticas Culturais

**Coordenação Geral de Monitoramento de
Informações Culturais**

Leonardo Germani

Laura Moraes

Adriana Veloso

Priscila Dorneles

Tiago Mergulhão

Valdinea Caetano